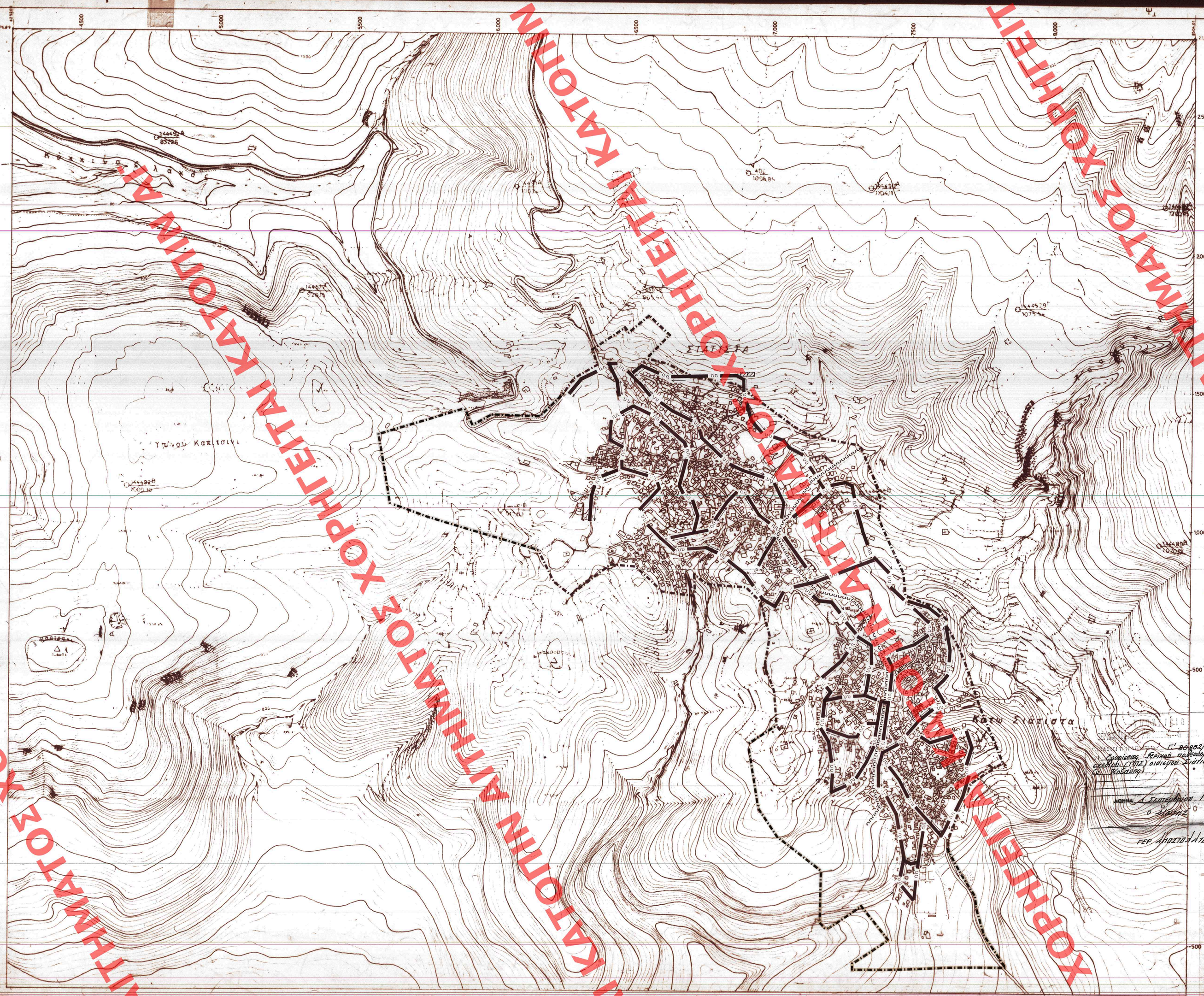

Υ.Χ.Ο.Π

ΕΠΑ 82 84

ΥΠΟΥΡΓΕΙΟ ΥΔΡΟΥΡΓΙΩΝ

ΥΠΟΜΝΗΜΑ

Ορια σχεδιου πολης 1987
Town-plan boundaries

Ορια περιοχης δικτυου υδρευσης κατα υψομετρικες ζωνες
Limits of supply area according to pumbing levels

Βασικοι αγωγοι :
Main conduits

Με ροη βαρυτητας υπο πιεση σε κλειστο κυκλωμα
Gravity flow, pressure conduit, looped system

Με ροη βαρυτητας υπο πιεση σε ανοικτο κυκλωμα
Gravity flow, pressure conduit, open system

Δεξαμενες αποθηκευσης
Storage tank

Επιγεια δεξαμενη
Surface storage

ΔΗΜΟΣΙΕΥΘΗ ΕΙΣ ΤΟ ΥΠΓ ΑΡΙΘ. 145 ΦΥΑΛΟΝ ΤΟΥ Δ' ΤΕΥΧΟΥΣ ΤΗΣ ΕΦΗΜ. ΤΗΣ ΚΥΒΕΡΝΗΣΕΩΣ ΤΗΣ 5 Νοεμβριου 98

ΔΗΜΟΣΙΕΥΘΗ ΕΙΣ ΤΟ ΥΠΓ ΑΡΙΘ. 143 ΦΥΑΛΟΝ ΤΟΥ Δ' ΤΕΥΧΟΥΣ ΤΗΣ ΕΦΗΜ. ΤΗΣ ΚΥΒΕΡΝΗΣΕΩΣ ΤΗΣ 20 Μαρτιου 1990

ΓΕΝΙΚΟ ΠΟΛΕΟΔΟΜΙΚΟ ΣΧΕΔΙΟ

ΚΕΝΤΡΟ Φ.Χ. 1:100.000 — Φ. 40°-15' Λ. 02° 15'

ΗΜΕΡΟΜΗΝΙΑ ΦΩΤΟΛΗΨΙΑΣ 1982

ΔΙΑΝΟΜΗ ΠΙΝΑΚΙΔΩΝ

Γ' 80052/98 Κεφαλη πολεοδομικου συγκροτ. Σιατιστας (ΓΠΣ) οπως ισχυει σημερα

ΑΘΗΝΑ 1 Ιανουαριου 1992
Ο Δ/ΝΤΗΣ ΧΩΡΟΤΑΞΙΑΣ & ΔΗΜ. ΕΡΓΩΝ
ΓΕΩΡ. ΑΠΟΣΤΟΛΑΠΟΣ

Υ.ΠΟΥΡΓΕΙΟ ΠΕΡΙΒΑΛΛΟΝΤΟΣ ΧΩΡΟΤΑΞΙΑΣ & ΔΗΜ. ΕΡΓΩΝ
ΕΓΚΡΙΘΗΚΕ ΜΕ ΤΗΝ ΥΠ' ΑΡΙΘ. Τ.3573/90 ΑΠΟΦΑΣΗ ΤΟΥ ΓΕΝΙΚΟΥ ΓΑΜΕΙΟΥ (Γ.Γ.Δ.) ΟΙΚΙΣΜΟΥ ΣΤΟ ΠΛΑΙΣΙΟ ΤΗΣ ΠΟΛΕΟΔΟΜΙΑΣ ΚΟΖΑΝΗΣ

ΑΘΗΝΑ 29 Ιανουαριου 1990
Δ/ΝΤΗΣ
Η. ΚΟΚΚΟΤΑΚΗΣ

ΔΙΚΤΥΟ ΥΠΟΔΟΜΗΣ

Π_2.2.2 — ΥΔΡΕΥΣΗ - ΟΙΚΙΣΜΟΣ

ΚΛΙΜΑΚΑ 1:5.000 — ΣΙΑΤΙΣΤΑ

ΦΛΕΒΑΡΗΣ 1989 — ΝΟΜΟΣ ΚΟΖΑΝΗΣ

(145/92)

143/90

ΧΟΡΗΓΕΙΤΑΙ ΚΑΤΟΠΙΝ ΑΙΤΗΜΑΤΟΣ ΧΟΡΗΓΕΙΤΑΙ ΚΑΤΟΠΙΝ ΑΙΤΗΜΑΤΟΣ ΧΟΡΗΓΕΙΤΑΙ ΚΑΤΟΠΙΝ ΑΙΤΗΜΑΤΟΣ ΧΟΡΗΓΕΙΤΑΙ ΚΑΤΟΠΙΝ ΑΙΤΗΜΑΤΟΣ